

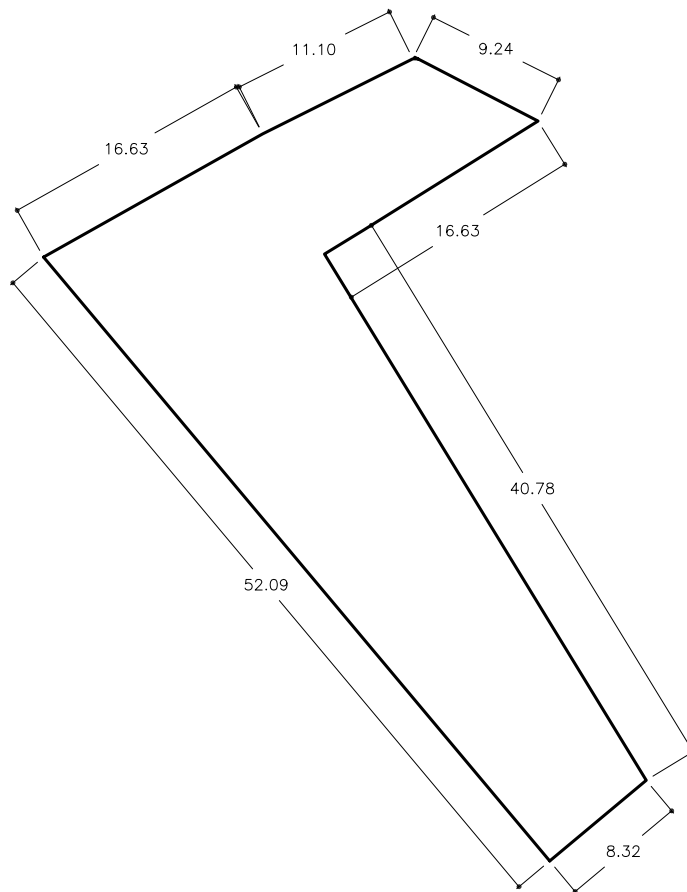

SUPERFICIE	724,40 m ²
APROVECHAMIENTO GENERADO	463,80 m ²
USO	INDUSTRIAL
LINDEROS	
NORTE	finca 09226A506003340000WT
SUR	Viarío público, parcela privada resultante nºA01
ESTE	parcela privada nºA01
OESTE	Viarío público
PROPIETARIO	ROMAN PALACIOS VARONA 30.142302 % ABEL Y ANGEL SANTAMARÍA GONZÁLEZ 37.51617 % MARGARITA MARISCAL SÁIZ y otras tres 32.34153 %
CARGAS GASTOS DE URBANIZACION	4,109734702 %



escala: 1/1.500
0 10 20 30 40m.

PROYECTO DE NORMALIZACION
UNIDAD DE NORMALIZACION AANU 12
EN COJOBAR, BURGOS



A-00
parcela N°

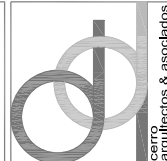

CERRO ARQUITECTOS & ASOCIADOS 2000 S.L.P.

Arquitecto, Jesús del Cerro Alonso
avd. del vena nº 9, entpl. Iza, 09005 BURGOS
tef. 947047965 cerro@cerroarquitectos.com